



韓国語能力試験 マイページログイン

登録メールアドレス **必須**

半角英数字 【例】 topik@kref.or.jp

パスワード **必須**

半角数字、半角英大文字、半角英小文字をお間違いないように入力してください。

ログイン

[新規ユーザー登録はこちら](#)

※パスワードを忘れた方は[こちら](#)



利用者登録済みの方へ

利用者登録済みの方は、マイページから受験申請してください。

[ログイン画面へ](#)

留意事項

以下の留意事項をご確認頂き、同意される方は「同意する」ボタンを押してください。
同意いただけない場合はご登録いただけません。

韓国語能力試験WEB申込留意事項

以下の留意事項をよくお読みになり、内容にご同意いただいたうえでお申込みください。同意いただけない場合はお申込みになれません。

WEB申込は願書を郵送することなく、受験申込み・顔写真のアップロード・受験料のお支払いができるオンラインシステムです。クレジットカード、コンビニ決済が可能です。

- 受験料 TOPIK I (1~2級：初級) 3,500円 TOPIK II (3~6級：中・上級) 4,000円
 - WEB申込は受験料の他に、1回の申し込みにつき一律¥300の事務手数料がかかります。
 - 願書受付期間 2020年3月26日(木)~2020年4月16日(木) 15:00まで
 - 試験日 2020年7月12日(日)
 - 顔写真を提出（アップロードまたは郵送）いただけない場合、受験ができません。写真未提出者は来場しても受験不可となります。
 - 申請後の受験地変更・受験級変更はできません。
 - 願書受付期間中は受験者情報（氏名・生年月日・住所・連絡先）はマイページより変更できます。
 - 受験料の返金は、返金受付期間に限り可能です。【返金受付期間：2020年6月4日(木)まで】
- 願書受付期間中：手数料除く全額返金



登録方法 (個人 / 団体) の選択

個人で受験する場合は、「個人登録」をお選びください。

団体 (10名以上) として受験する場合は、「団体登録」をお選びください。

個人登録

団体登録

戻る



利用者登録済みの方へ

利用者登録済みの方は、マイページから受験申請してください。

[ログイン画面へ](#)

個人での利用者登録 (仮登録)

メールアドレスを入力し、「送信」を押してください。

1時間以内にご入力いただいたメールアドレスに「仮登録のご案内」のメールが送信されます。

受信したメールに記載されている「▼本登録はこちら」から、24時間以内に本登録を行ってください。

※携帯電話等で受信拒否設定を行っている方は、『@kref.or.jp』からのメールを受信可能にしてください。

「仮登録のご案内」のメールが届かない場合

迷惑メールに振り分けられている可能性がありますので、まずは「迷惑メール」フォルダーにメールがないかをご確認ください。

登録が行えない場合は [お問い合わせフォーム](#) からお問い合わせください。

①

メールアドレス

半角英字100文字以内で入力してください。

※メールアドレスはPCメールを推奨いたします。

②

送信

戻る



autoreply@kref.or.jp 도메인: d-in.jp

 나에게 ▾

本メールは、韓国語能力試験の利用者登録をしていただいた方へ配信しております。
お心当たりのない方は、お手数ではございますが本メールを破棄してください。
本メールの送信アドレスは「送信専用」ですので、返信してお問い合わせいただくことはできません。

この度は、韓国語能力試験の利用者ご登録、ありがとうございます。

現在、「仮登録」状態ですので、以下のアドレスから本登録をお願いいたします。

※24時間以内に本登録をお願いいたします。

経過後はアドレスが無効になりますので、再度仮登録からお手続きください。

▼本登録はこちら

https://topikweb.kref.or.jp/regist_form.php?u=1d32941abc3abc54c42baec12cea4a95



...

[메일 내용 잘림] [전체 메일 보기](#)

 답장

 전달



STEP1 利用者情報入力

STEP2 利用者情報確認

STEP3 完了

利用者情報 入力フォーム

以下の項目を入力し、「確認」を押してください。
必須と記載されている項目は、必ず入力してください。

氏名	漢字 必須	姓 <input type="text"/> 名 <input type="text"/> <small>例) 洪志暻</small> それぞれ日本語で全角20文字以内で入力してください。	①
	英字 必須	姓 <input type="text"/> 名 <input type="text"/> <small>例) Hong Jiyoung</small> それぞれ半角英字50文字以内で入力してください。	②
国籍 必須	<input type="radio"/> 韓国 <input type="radio"/> 日本 <input type="radio"/> その他 <input type="text"/> <small>「その他」を選択した場合は、国籍を日本語で全角20文字以内で入力してください。</small> <small>例) 中国</small>	③	
生年月日 必須	西暦 <input type="text"/> 年 <input type="text"/> 月 <input type="text"/> 日	④	
性別 必須	<input type="radio"/> 男性 <input type="radio"/> 女性	⑤	
郵便番号 必須 (郵便物受取先)	<input type="text"/> - <input type="text"/> 住所自動入力 <input type="text"/> 郵便番号を入力後、クリックしてください。 半角数字で入力してください。	⑥	

ローマ字は必ずパスポートの氏名をかくこと

住所 必須 (郵便物受取先)	都道府県 大阪府
	市区町村・番地 〒 港区南田 1-2-2 日本語で全角40文字以内で入力してください。
	建物名 南田ビル 日本語で全角40文字以内で入力してください。
電話番号 必須 (日中連絡の取れる番号)	031112222 半角数字のみ入力してください。 携帯電話番号以外の場合は市外局番から入力してください。
メールアドレス	chokeily58@gmail.com
希望するパスワード 必須	半角英数字8~16文字を入力してください。(記号不可)
	半角数字、半角アルファベットを必ず1つずつ含めてください。 確認のため、再入力してください。

※ 以下のようなパスワードは設定できません。

123456789	数字のみは使用できません。
xyz_1234!?	記号は使用できません。

7

8

9

10

11

12

13

確認

以下の内容で登録します。よろしければ、「登録」を押してください。

氏名	漢字 必須
	英字 必須
国籍 必須	
生年月日 必須	
性別 必須	
郵便番号 必須 (郵便物受取先)	
住所 必須 (郵便物受取先)	
電話番号 必須 (日中連絡の取れる番号)	
メールアドレス	
希望するパスワード 必須	

① 個人情報を確認

②

登録

戻る



STEP1 利用者情報入力 STEP2 利用者情報確認 **STEP3 完了**

利用者情報 登録完了

利用者情報の登録が完了しました。
ご登録いただいたメールアドレスに、登録完了メールをお送りしましたので、ご確認ください。

また、韓国語能力試験ホームページの「マイページログイン」から、ご登録いただいたメールアドレスとパスワードを入力していただくと、韓国語能力試験マイページをご利用いただけます。
マイページでは、受験お申し込みの手続きや、顔写真のアップロード、郵便物送付先の変更を行うことができます。

1 [マイページへ](#)



韓国語能力試験 マイページログイン

登録メールアドレス 必須	<input type="text"/>	①
パスワード 必須	<input type="password"/>	②
	<input type="button" value="ログイン"/>	③

[新規ユーザー登録はこちら](#)

※パスワードを忘れた方は[こちら](#)



利用者情報
確認・変更

パスワードの変更は、
利用者情報確認・変更から行えます。

受験には顔写真が必要です。
受験申請毎に3ヶ月以内の顔写真をアップロードして下さい。

[▶韓国語能力試験について](#)

[▶受験料返金の申請](#)

2020/04/17
・第70回 韓国語能力試験の受け付けを終了しました。

2020/03/26
・第69回 韓国語能力試験の試験日延期による返金申請については、メールまたは郵送にて順次ご案内しています。万が一3月31日までに到着しないときは、topik@kref.or.jp までご連絡ください。

2020/03/26
・第70回 韓国語能力試験の申し込みを開始しました。

2020/03/19
・第69回 韓国語能力試験の試験日延期による返金申請は、後日メールまたは郵送にて別途案内(顔写真提出済みの返金申請者含む)がありますので現時点で返金手続きをとる必要はございません。返金額など詳細は、同メール



試験案内

第70回 韓国語能力試験



STEP1
受験申請



STEP2
受験料お支払い



STEP3
顔写真の提出



受験申請
完了

受験級	試験日
TOPIK I (初級)	2020年 7月12日 (日)
TOPIK II (中・上級)	2020年 7月12日 (日)

事務局への連絡事項

上記項目について、補足を必要とする内容がありましたらお問い合わせからご連絡下さい。

パスワード変更

メールアドレス

chokeily58@gmail.com (※メールアドレスの変更はできません)

パスワード変更

! 半角英数字8~16文字で入力してください。(記号不可)
半角数字、半角アルファベットを必ず1つずつ含めてください。

確認のため、再度入力してください。

※ 以下のようなパスワードは設定できません。

123456789

数字のみは使用できません。

xyz_1234!?

記号は使用できません。

第70回特別追加受験申請 (第69回申請者のみ)

キーワード

① NOYR7A 入力

②

確認

戻る



願書受付	2020年3月26日(木)~2020年5月13日(水)
支払期限	コンビニ : 2020年5月13日(水) 15:59まで クレジット : 2020年5月13日(水) 15:59まで
顔写真提出期限	2020年5月13日(水)まで



 **STEP1**
受験申請

 願書受付 2020年3月26日(木)~2020年5月13日(水)

 **受験申請 未完了**
下記ボタンから、受験申請を行って下さい。

[申請はこちら](#)

 **STEP2**
受験料お支払い

 コンビニ支払 2020年5月13日(水) 15:59 まで
 クレジット支払 2020年5月13日(水) 15:59 まで

 **STEP3**
顔写真の提出

 提出期限 2020年5月13日(水) まで



1 学生 公務員 会社員 自営業 主婦 教師
 その他

職業 **必須**

「その他」を選択した場合、日本語で全角20文字以内で入力してください。
例) アルバイト

放送 新聞 **2** 雑誌 教育機関 ポスター 親戚
 友達 ネット その他

受験動機 **必須**

「その他」を選択した場合、日本語で全角20文字以内で入力してください。
例) 資格取得

2 留学 就職 観光 学術研究 実力の確認
 韓国文化の理解 その他

目的 **必須**

「その他」を選択した場合、日本語で全角20文字以内で入力してください。
例) 興味があったから

必ず留学それとも
進学にすること。

3

アンケート

職業 **必須**

学生

受験動機 **必須**

教育機関

目的 **必須**

留学

申請する

戻る



第70回 韓国語能力試験 受験申請

STEP1 受験申請



STEP2 受験料のお支払い



お申し込み完了

韓国語能力試験への受験お申し込み、ありがとうございます。
ご登録のメールアドレスに、「受験者情報登録完了」メールをお送りしました。

メールが届かない場合はトラブルの可能性もありますので、[お問い合わせフォーム](#)にてお問い合わせ下さいますようお願いいたします。

! 受験料のお支払い、顔写真の登録が完了しないと、受験する事ができません。

顔写真の登録がお済で無い方は、マイページより顔写真アップロードを行ってください。

続けて受験料のお支払いを行う場合は、「受験料支払いへ」を押してください。
マイページから後日、受験料支払いを行う事もできますが、支払期間を過ぎないようにご注意ください。

受験料支払いへ

マイページへ

受験料お支払い

📄 クレジット支払 2020年5月13日(水) 15:59 まで

! 受験料お支払い 未完了

下記ボタンから受験級・受験地の選択、受験料のお支払いを行って下さい。

受験料を支払う

📷 STEP3 顔写真の提出

🕒 提出期限 2020年5月13日(水) まで

! 顔写真の提出 未完了

受験には顔写真が必要です。提出期限までに顔写真の提出をお願いします。下記ボタンからアップロードして下さい。

顔写真アップロード

アップロードできない場合は下記ボタンから、顔写真添付用紙(PDF)をダウンロードし、顔写真添付の上、指定の宛先へ郵送して下さい。

郵送で写真を送付いただいた場合、マイページ上は提出未完了から更新されません。送付いただいた写真に問題があった場合、郵送事故で届かなかった場合等はメールにてご連絡をさせていただきます。

顔写真を郵送で提出





利用者情報
確認・変更

※パスワードの変更は、
利用者情報確認・変更から行えます。

受験には顔写真が必要です。
受験申請毎に3ヶ月以内の顔写真をアップロードして下さい。

▶韓国語能力試験について

▶受験料返金の申請



第70回 韓国語能力試験 顔写真アップロード

※顔写真アップロードについて

顔写真は3ヵ月以内に撮影したものをアップロードしてください。

顔写真

1

+ 写真を選択する

2

確認

戻る



顔写真アップロードについて

見本

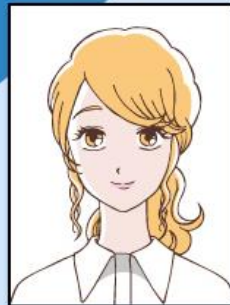

スマートフォン、デジタルカメラで撮影、
もしくは写真店等で撮影したものを
アップロードしてください。

- ※ アップロードできる形式はJPEG/PNG/GIFです。
- ※ 写真店等で撮影する場合はJPEGで入手して下さい。
- ※ 大きさは縦640×横480を目安に下さい。
- ※ データサイズは10MBまでアップロードできます。

✓ 受験申請 完了
受験申請が完了しました。

申請番号	77500
申請日時	2020年5月12日 18:35

▶ 受験者情報を確認する

申請番号を担任の先生に知らせる。②

STEP2
受験料お支払い

- コンビニ支払 2020年5月13日(水) 15:59 まで
- クレジット支払 2020年5月13日(水) 15:59 まで

! 受験料お支払い 未完了
下記ボタンから受験級・受験地の選択、受験料のお支払いを行って下さい。

① **受験料を支払う**

STEP3
顔写真の提出

- 提出期限 2020年5月13日(水) まで

! 顔写真の提出 未完了
受験には顔写真が必要です。提出期限までに顔写真の提出をお願いします。下記ボタンからアップロードして下さい。

顔写真アップロード

